

Eerste Jaargang, Nr. 1

De

"Anser Wiezer"

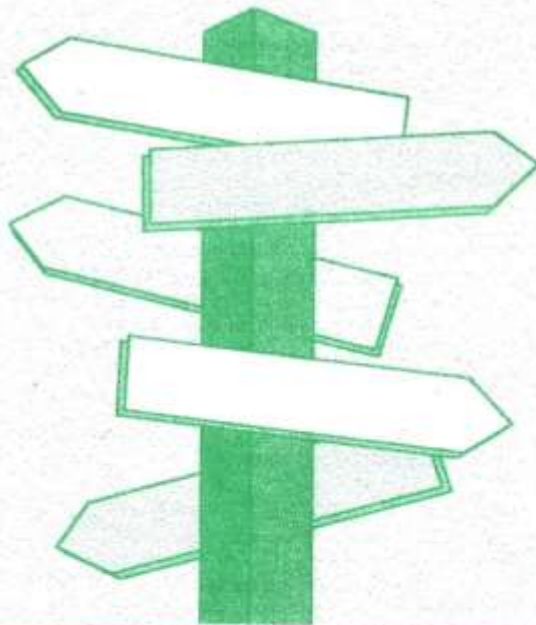

September 1999

Redactie:
Henk Kuijer
Bep Hasselt
Gerrit Versluis
Kobie Kijk in de Vegte

Adres:
Kerkdijk 15
7964 KA Ansen

Inlichtingen:
Bep Hasselt
0522-471719



MEDEDELINGEN:

- *Particulieren en verenigingen kunnen adverteren onder de rubriek "Wiezerties" Kosten fl 5,00 bij max. 3 regels. (Wijzigingen voorbehouden). Grotere advertenties in overleg met de redactie.
- *Voor plaatsing zakelijke advertenties contact opnemen met de redactie.
- *De redactie behoudt zich het recht om ingezonden stukken welke o.j. niet geschikt zijn voor plaatsing te weigeren.
- *De volgende info-krant verschijnt in december 1999.
- *Advertenties en verdere kopij dienen voor 1 december ingeleverd te zijn.



Hotel-Pension „t SWARTE SCHAOP“
Oosterland 1 - 7964 KL Ansen (Ruinen) - Tel. 0522-471719
Alle verblijven gelijkvloers, kamers met douche en toilet, centraal verwarmd, grote tuin en terrassen.
Zeer rustig gelegen aan de Beek- en Brinkroute tussen Ruinen en Dwingetoo op de rand van een uitgestrekt natuurgebied.
Mogelijkheid tot het afhalen van het station Meppeel.
Verhuur van fietsen.
"Linnende uw „rust“ te waarborgen geen kinderen onder 12 jaar.

Toen ik een tijdje geleden door een van de redactieleden werd gebeld en de vraag kreeg of ik zin had om ook een deel uit te gaan maken van de redactie van dit voor u liggende info-krantje was m'n eerste gedachte: 'Kobie, niet aan beginnen, je hebt werk zat!'

Mijn verstand liet zich horen.....
Maar er was aan de andere zijde van de telefoon weinig overredingskracht nodig om mijn gevoel te laten spreken, en dat zei: 'Probeer het maar.'

En weet u waarom ik het wil proberen?
Omdat ik tot op heden met zoveel plezier in Ansen woon, een kleine dorpsgemeenschap die we met elkaar leefbaar moeten houden, en waaraan dit krantje bij kan dragen.

Zeker het proberen waard, dus op naar de eerste redactie vergadering!

Na verschillende onderwerpen te hebben besproken kwam ook de naam van dit krantje aan de orde. Bep, altijd vooruitstrevend, had al een naam op papier staan: 'De Anser Wiezer.'

(Heel eventjes schoot deze titel in omgekeerde volgorde door mijn hoofd, maar omdat het geheel dan aanzienlijk minder sympathiek zou worden liet ik die gedachte maar snel weer varen).

'De Anser Wiezer', een krantje dat je de weg wijst door het sociale leven in Ansen, of een krantje dat je wijzer maakt over Ansen.....iedereen kan er zijn eigen betekenis aan geven. Zeer toepasselijk, dus deze naam werd door de rest van de redactie meteen goedgekeurd.

Geen probleem dus, nee, nog niet!
Maar als ik u vertel dat de ene helft van de redactie uit mensen bestaat die niet in deze streek zijn geboren en de andere helft uit rasechte Drenten dan voelt u het probleem misschien al aankomen.

De spelling!
Wij (de andere Drent en ik) waren en zijn nog steeds van mening dat het woordje Anser met dubbel a moet worden geschreven, dus: 'De Anser Wiezer'.

Dit 'probleem' is zeker niet onoverkomelijk en zal zeker worden opgelost, maar hoe denkt u als lezer hierover?

Wie mak me 'j wiezer?

Kobie Kijk in de Vegte.

"d'Olde Kamp" Recreatie

Een kleinschalig opgezet recreatiebedrijf wat zich richt op natuur en natuureducatieve activiteiten.

Groepsaccommodatie
Gelegen aan de rand van Nationaal Park "De Oostvaardersplassen"
Sport/Schoolkampen
Zelfvervoering mogelijk

Pluggenhutten
Uitruk in Nederland
Steevast geschikt voor 4 personen
Open voor
Wettelijk ingericht

ASSEN

MEPPEL

HOOGVEEN

NATIONAAL PARK

Tenten en caravans
Alles Camping
Optimale privacy

"d'Olde Kamp"
Ansen gemeente Ruinen

RECRON
81

Voor nadere informatie

Bert en Ely van Zanten
Duwngelweg 26,
7964 RK Ansen
Telefoon 0522-471691

De jeugd!

Als eerste willen wij iedereen uit Ansen nog bedanken voor de bijdrage aan de kas van de jeugd, door een bakje snert te kopen. We hebben bij elkaar fl. 915,- opgehaald, dorpsbelangen heeft dit bedrag aangevuld tot fl. 1000,-

Tot nu toe is er 1 feestje gehouden in 'De Zwerfkei', dit zullen we nog een keer organiseren. Ook zijn we van plan om een filmavond te houden. Met samenwerking van de jeugd uit Ruinen wordt er in de loop van september nog iets georganiseerd in de Tump.

Er is besloten een jaarlijks bestuur te kiezen, bestaande uit drie mensen. Dit jaar zijn dat geworden:

- Marleen van Zanten
- Jorien Giethoorn
- Margreet Kuijer

Als je nog ideeën of vragen hebt kun je bij een van deze mensen terecht.

Namens het bestuur.



Namens de N.B.v.P (Nederlandse Bond van Plattelandsvrouwen) afd. Ansen, willen wij U via dit bulletin regelmatig op de hoogte houden van onze activiteiten die wij organiseren voor onze leden.

De afd. Ansen telt momenteel 50 leden.

Nieuwe leden zijn van harte welkom. De contributie bedraagt fl. 64,50 per jaar.

't Jaar 200 is een jubileum jaar, in januari 2000 bestaat de afd. Ansen n.l. 50 jaar en we hopen dit dan ook feestelijk te vieren. Meer hierover leest u wellicht in één van de volgende bulletins.

Het programma voor onze leden tot eind 1999 ziet er als volgt uit:

Dinsdagmorgen 7 sept. '99	Startmorgen: klootschieten
Donderdagavond 23 sept. '99	Haptotherapie: spreker De heer Hens Timmerman uit Ansen.
Donderdagavond 21 okt. '99	Spreekster Ans Kok: Thema: Drentse verhalen en gedichten. Deze avond wordt verzorgd door het ééndags bestuur.
Donderdagmorgen 4 nov. '99	Twee activiteiten t.w. Bezoek aan Maatschoenmakerij van Venrooy in Ansen en koersbal in de Zwerfkei, afhankelijk Van de grootte van de groep wisselen we elkaar af.
Donderdagavond 18 nov. '99	Spreker: Ton Bosman Thema: IJSLAND, met dia's en Overvloeitechniek.
Woensdagavond 15 dec. '99	Kerstavond: de groep Voorlanden zal deze avond verzorgen.

De ledenavonden worden allen gehouden in de Zwerfkei en beginnen om 20.00 uur.

We wensen onze leden een goed seizoen. Namens het Bestuur van de N.B.v.P afd. Ansen.

VERKEERSVEILIGHEID ROND DE BASISCHOOL IN ANSEN



Voor velen van ons is de verkeersonveilige situatie in Ansen al jaren een doorn in het oog. Daarom zet dorpsbelangen 'Schoolkring Ansen' zich, samen met u, al geruime tijd in om de verkeersveiligheid in Ansen te verbeteren.

Vooral het afgelopen jaar is er het nodige gebeurd. Oranjewoud heeft op verzoek van de dorpsbelangenvereniging een ideeschets herinrichting Ansen gemaakt. Daarnaast zijn als ondersteuning van de ideeschets meerdere snelheidsmetingen en verkeerstellingen in Ansen gehouden. De informatie verkregen dankzij het onderzoek van Oranjewoud en de verkeersmetingen hebben een goed objectief beeld opgeleverd van de verkeerssituatie in Ansen.

Toch heeft dorpsbelangen 'Schoolkring Ansen' besloten zich aan te melden voor het voorbeeldproject verkeersveiligheid bij de plattelandsbasisschool 'Mooi zo - veilig zo' van de Brede Overleggroep Kleide Dorpen in Drenthe (BOKD). De uitkomsten van het project 'Mooi zo - veilig zo' kunnen tezamen met de reeds aanwezige gegevens uitstekend een compleet beeld en een uitgewerkt plan geven voor het verbeteren van de verkeersveiligheid voor de leerlingen van de basisschool.

Gemeente De Wolden is momenteel druk doende in het kader van 'Duurzaam Veilig' haar gemeentelijk verkeer- en vervoersbeleid voor de komende jaren vast te stellen. Het project 'Mooi zo - veilig zo' speelt op het juiste moment op deze ontwikkelingen die nu gaande zijn bij de gemeente in. Wij gaan er nu vanuit dat het project 'Mooi zo - veilig zo' voor de gemeente net dat extra zetje in de rug kan geven wat nodig is om daadwerkelijk iets te doen aan de verkeersonveilige locaties in ons dorp.

'Mooi zo - veilig zo' wordt door de dorpsbelangenvereniging van Ansen samen met de school (vertegenwoordigers van ouderraad en lerarenkorps), Veilig Verkeer Nederland (VVN), het Regionaal Orgaan Verkeersveiligheid (ROV), de politie, de gemeente De Wolden en de BOKD uitgevoerd.

Twee aspecten van het project willen we kort toelichten.

In de eerste plaats wordt aan de gebruikers van de weg gevraagd de verkeersonveilige situaties in kaart te brengen. De inwoners van Ansen kunnen verreweg het best zelf de subjectieve verkeersonveiligheid in Ansen beschrijven.

Ten tweede zullen de te ontwerpen oplossingen voor de verkeersonveilige situaties door de inbreng van een landschapsarchitect landschappelijk worden aangepast. Dus passend bij het karakter van Ansen, door bijvoorbeeld het 'stervormige' wegenpatroon te handhaven.

In het project wordt de PODOE-methode gebruikt. PODOE staat voor:

- P = probleem; waar en met welke verkeersonveilige situaties hebben de leerlingen van de school in Ansen te kampen.
- O = oorzaak; de oorzaken van deze verkeersonveilige situaties
- D = doelstellingen; wat willen we met welke verkeersmaatregelen bereiken
- O = oplossingen; oplossingen voor de verkeersonveilige situatie
- E = evaluatie; hebben we met de genomen maatregelen het gewenste resultaat bereikt

Voor een goedverloop van de PODOE-methode roepen wij uw hulp in. Wij vragen u de eerste twee letter van PODOE de P en de O, in te vullen. De lokale gebruikers van de weg, dus schoolkinderen,

ouders, inwoners van Ansen en nabije omgeving, weten verreweg het beste waar (en waarom daar) onveilige verkeerssituaties plaatsvinden. Daarom roepen wij u op verkeersknelpunten voor de leerlingen van onze basisschool in kaart te brengen.

Na deze inventarisatie van de verkeersknelpunten voor de schoolkinderen kunnen een verkeersdeskundige en een landschapsarchitect tezamen met het door zich buigen over het ontwikkelen van oplossingen.

Maar eerst is het nu aan u om ons te laten weten waar de verkeersveiligheid voor de schoolkinderen in Ansen verbeterd moet worden. U kunt dat als volgt doen:

Er worden kaarten in de school, het café en de winkel opgehangen waarop u de verkeersknelpunten kunt intekenen. Enorm belangrijk is erbij te schrijven waarom een situatie gevaarlijk is voor de schooljeugd! We hopen dat alle dorpsbewoners onveilige situaties op de kaarten gaan aangeven, zodat wij een goede inventarisatie van de verkeersonveilige locaties voor de schooljeugd van Ansen kunnen maken. Een goede inventarisatie is van groot belang om te kunnen komen tot de juiste verkeersmaatregelen.

Waar en wanneer kunt u de verkeersonveilige situaties in kaart brengen:

Waar: In de school, het café of de winkel in Ansen.

Wanneer: Maandag 20 september tot en met vrijdag 8 oktober 1999.

Hoe: Een kaart van Ansen en omgeving waarop u onveilige situaties kunt aangeven. Memo's waarop u kunt aangeven waarom een verkeerssituatie voor de basisschooljeugd zo gevaarlijk is.

Waarom: Alleen een goede inventaris van de knelpunten en de oorzaken van deze knelpunten kan leiden tot een goed pakket aan maatregelen om de verkeersveiligheid te verbeteren.

Voor het verbeteren van de verkeersveiligheid rekenen wij op uw hulp:

DUS KOM NAAR SCHOOL, HET CAFÉ OF DE WINKEL EN ZET VERKEERSONVEILIGE SITUATIES VOOR DE LEERLINGEN VAN DE BASISCHOOL OP KAART!!

Vereniging Dorpsbelangen Schoolkring Ansen.

EURO PAPIER RECYCLING

Voor al uw oud papier en vertrouwelijke documenten

Eekhorst 15, Meppel. 0522-270779

Uit de oude doos

Uit de Meppeler Courant, februari 1974

„Om de Kamp 9' en bijbehorend land voor zeer hoge prijs van de hand

Premieschrijvers' betalen gemiddeld f 9000,- per ha.

ANSEN — Een groot aantal belangstellenden trok al ver voor het aankomst naar zool Slagter waar de palming van beereubehouzing met heide, bouw- en veldgronden zou plaatsvinden ten overstaan van notaris mr. J. A. Kraus te Meppel en ten verzoek van de heer P. ten Brink uit die plaats.

Een week lang zijn de ingezette percelen, vanwege de hoge inzate, onderwerp van gesprek geweest in landbouwkringen. Men vroeg zich af: „Zijn deze gronden, gezien de ligging en de gesteldheid werkelijk novèl waard?“. In uit bodfocconomiach opzicht één prijs van f 2000 per ha nog verantwoord?

Op deze palming bleek het antwoord „neen“ te zijn, want niet minder dan acht van de elf percelen bleven bij de premieschrijvers. De aanwezigen „gronden“ hem kennelijk deze „aanwinst“ door dit met voetnagetrappel te beantwoorden. Paarder Smit kon de eindveiling als volgt doen eindigen.

Perceel 1: De in 1928 gebouwde boereubehouzing „Om de Kamp 9'“ met steekhof, erf en grond, groot 60.10 aren. Ingezet op f 24385, gekocht door G. H. Dekker, tuinarchitect te Rulnen voor f 20100.

Perceel 2: Groenland „Lakenmaat“ aan de weg naar Rheebruggen op de hoek van de Madeweg, groot plm. 157.70 ha. Ingezet op f 11316. Koper A. Kreuze te Meppel voor f 11316.

Perceel 3: Groenland „Lakenmaat“ aan de Madeweg ten noorden van perceel 2, groot plm. 141.20 ha. Ingezet op f 10500. Koper K. Boer, te Staphorst voor f 10500.

Perceel 4: Bosgrond en heide aan de Oude Dwingelerdijk nabij het recreatiegebied „De Anserdennen“, groot plm. 103.00 ha. Ingezet op f 10505. Kopers de heren A. Dekker (Zuidwolve), N. Kool (Hoogeveen) en J. Zwiggelaar te Hollandseheveld voor f 10805.

Perceel 5: Groenland „Het grote Veld“ aan het Oosterland (achter perceel 4), groot 190.45 ha. Ingezet op f 17510. Koper A. P. Smit te Rulnen voor f 17510.

Perceel 6: Bouwland „t Blik“ op de Anser-es, groot 73.90 aren. Ingezet op f 5695. Koper werd A. Laning Fat, te Oldenhave voor f 6325.

Perceel 7: Bouwland „De Bree“ op de Anser-es, groot 63.80 aren. Ingezet op f 5308. Koper L. Laning te Ansen voor f 5408.

Perceel 8: Bouwland „Bergakker“ op de Anser-es groot 34.00 aren. Ingezet op

f 2816. Koper A. Kreuze te Meppel voor f 2816.

Perceel 9: Groenland „Voorste van de Dollard“ aan de Noordijk, groot 222.50 ha. Ingezet op f 16751. Koper E. Groven te Putten (Gld.) voor f 16751.

Perceel 10: Bouwland en dennensbos „Het hoge achter de Middelaot van de Dollard“ ten westen van perceel 9, groot 235.70 ha. Ingezet op f 13416. Koper A. Kreuze te Meppel voor f 13416.

Perceel 11: Groenland „Oostelijke Halshorst“ op de Ansermade, groot 197.70 ha. Ingezet op f 15898. Koper G. J. Spijkerman te Meppel voor f 15898.

VERKOOP OF MONSTRING

ANSEN — Op een door de heer J. W. Schiphoff te Koekange uitgeschreven paardemonstrering werd van de landbouwer O. Tinsingh een schimmel aangekocht.

TERREINVERKENNING

ANSEN — De leerlingen van de vijfde en zesde klas brachten een bezoek aan de beroepentoonstelling in zaal Kook te Rulnen. Een beroepsbouw-adviseur en adviseur van het rijksarbeidsbureau te Hoogeveen vertelden de jongelui over de op de tentoonstelling uitgebeelde beroepen.

ADVER-
*
TEREN
*
DOET
*
VER-
*
KOPEN

Onroerend goed

ANSEN

Notaris mr. J. A. KRANS te Meppel, in voornemen

DINSDAG 2 FEBRUARI a.s. des middags om 2.30 uur in het café Van den Berg te Ansen, ten verzoeken van de heer P. ten Brink te Meppel.

PUBLIEK BIJ INZATE TE VEILEN:

Het navolgend te Ansen, gemeente Rulnen, gelegen onroerend goed, te veilen in de 11 navolgende percelen, als:

Perceel 1. De in 1928 gebouwde

BOERENBEHOUZING,

plantaalijk bekend: Om de Kamp 9, met steekhof, erf en grond, groot 60.10 aren.

Perceel 2. GROENLAND „Lakenmaat“ aan de weg naar Rheebruggen op de hoek van de Madeweg, groot ± 157.70 ha.

Perceel 3. GROENLAND „Lakenmaat“ aan de Madeweg ten noorden van perceel 2, groot ± 141.20 ha.

Perceel 4. BOSGROND en HEIDE aan de Oude Dwingelerdijk nabij het recreatiegebied „De Anserdennen“, groot ± 103.00 ha.

Perceel 5. GROENLAND „Het grote Veld“ aan het Oosterland (achter perceel 4), groot ± 190.45 ha.

Perceel 6. BOUWLAND „t Blik“ op de Anser-es, groot 73.90 aren.

Perceel 7. BOUWLAND „De Bree“ op de Anser-es, gr. 63.80 aren.

Perceel 8. BOUWLAND „Bergakker“ op de Anser-es, gr. 34.00 aren.

Perceel 9. GROENLAND „Voorste van de Dollard“ aan de Noordijk, groot 222.50 ha.

Perceel 10. BOUWLAND en DENNENBOS „Het Hoge achter de Middelaot van de Dollard“ ten westen van perceel 9, groot 235.70 ha.

Perceel 11. GROENLAND „Oostelijke Halshorst“ op de Ansermade, gr. 197.70 ha.

Al het voormelde onroerend goed is in gebruik of in gebruik geweest bij de heer Hs. Blauwenberg, die aanwijs doet op maandag 1 febr. a.s., des middags om 2 uur, te beginnen bij perceel 1.

Aanvaarding vrij van pacht: van de perc. 2, 3, 4, 5, 9, 10 en 11 en de oost. helft van perceel 7 dadelijk bij de toelating van perc. 1 op 1 mei 1965 en van de perc. 6 en 8 en de west. helft van perc. 7 op St. Jacobi 1965.

Betaling 1 mei 1965.

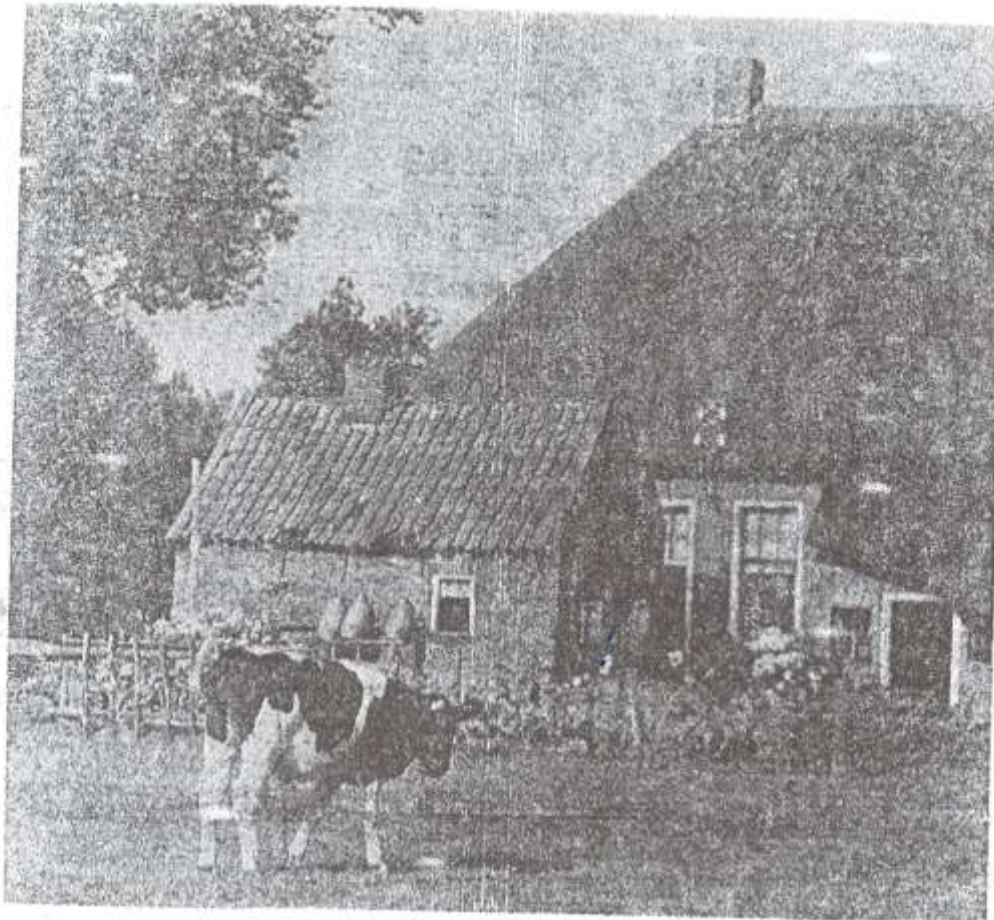

Nog even dit:

In de eerste plaats is dit krantje bedoelt om u te informeren over de verschillende activiteiten in ons dorp. De data van bijeenkomsten van de verschillende verenigingen zullen hierin altijd vermeld staan, ook zal de Vereniging Dorpsbelangen Schoolkring Ansen ons via dit krantje op de hoogte blijven houden van hun activiteiten.

Maar om te voorkomen dat het geheel te 'zakelijk' wordt, en omdat we streven naar een prettig leesbaar krantje zullen we het aanvullen met andere onderwerpen. Uw medewerking is daarbij van harte welkom. Wie wil er eens wat schrijven over iets wat op Ansen betrekking heeft. Misschien kunt u wat vertellen over het verenigingsleven, Ansen vroeger en nu, of kent u een leuke anekdote. Ook kunt u gewoon reageren op een artikel uit dit krantje. We zijn benieuwd.

Red.



Wiezerties

Zin in een cursus? O.a. Loden vestjes, paddestoelen van hooi en gaas, mand of tas van gaas, vaas van cement.

Inlichtingen Hillie van Dijk, 0521-351506

Hier kan de volgende keer úw nieuwjaarswens geplaatst worden!

V.V.Vo Ansen

Inwoners van Ansen, bedankt!!!!!!!!!!!!



Het Anser volksfeest 1999 is weer voorbij en wij kunnen terugkijken op een gezellig feest. Wij willen iedereen bedanken die zich heeft bezig gehouden met het versieren van het dorp d.m.v. bogen, straatversiering, het mogelijk maken van een optocht van versierde wagens en fietsen. En om de jury maar te citeren: Ansen had als vanouds een optocht van hoog niveau.

Bij de jurering van de versierde wagens waren veel bezoekers. Mooi weer en de ruim van te voren aangekondigde uitreiking van de TMF awards waren daar volgens de organisatie debet aan.

Naar aanleiding van de boog van de Voorlanden verwacht het bestuur in het jaar 2000 regelmatig aldaar te moeten verschijnen met de traditionele krentewegge. De boog zorgde voor hilariteit in het hele dorp en volgens ingewijden was er overbodig veel animo tijdens het versieren. Opmerking jury; " Koude boog voor een warm gebeuren." In 'Achter Ansen' is na het feest regelmatig een blauwe auto met het kenteken AA gesignaleerd terwijl men in de Jordaan massaal in de zon ligt in het kader van de onthaasting.



Door de regen werd het zondagmiddagprogramma in de tent gehouden wat een knusse middag opleverde (we laten het incident met de skippybal even terzijde) Het bestuur feliciteert de prijswinnaars van de diverse onderdelen en zien u graag terug tijdens het feest in 2000 wat gecombineerd wordt met een reünie van de openbare lagere school, een reden om het dorp er extra feestelijk uit te laten zien.



Verder organiseren wij op zondag 12 september een fietspuzzeltocht voor jong en oud. Aanvang 13.00 uur bij hotel de Zwerfkei. Wij hopen u dan te zien.

Alvast noteren:

29 oktober 1999: Jaarvergadering V.V.Vo Ansen

11 december 1999: Schieten en sjoelen

Het Bestuur

AGENDA

Alles wordt bij of in de Zwerfkei gehouden

- 7 September P.L.V. Klootschieten 9.30
10 September Klaverjassen 20.00
12 September Klootschieten 10.00
12 September Fietspuzzeltocht V.V.V.O.
13.00
23 September P.L.V. Haptotherapie 20.00
8 Oktober Klaverjassen 20.00
10 Oktober Klootschieten 10.00
21 Oktober P.L.V. Eendagsbestuur 20.00
22 Oktober Klaverjassen 20.00
29 Oktober V.V.V.O. Jaarvergadering 20.00
November P.L.V. Koffiemorgen 9.30
5 November Klaverjassen 20.00
14 November Klootschieten 10.00
18 November P.L.V. IJsland 20.00
19 November Klaverjassen 20.00
27 November Uitvoering Boemerang 20.00
3 December Klaverjassen 20.00
11 December V.V.V.O. Schieten en Sjoelen
20.00
12 December Klootschieten. 10.00
15 December P.L.V. Kerstavond 20.00

BWC
BEST WATER CHOICE

Wilt U geen kalkaanslag meer...

- * op uw sanitair
- * vaat- en wasmachine
- * douche/badkamer
- * kranen/waterkoker

Tevens 60% tot 80% minder zeepgebruik

WATERONTHARDING

(en geen jeuk meer na het douchen)

RainSoft®

B.W.C. tel. 0522 471147

Ontijzing - Ozon - R.O. - UV systemen - Filters
WaterCoolers Hot & Cold voor 18.9 liter flessen, verhuur / verkoop
Het adres voor heerlijk natuur zuiver drinkwater

toneelvereniging

• De Boemerang •

Toneelvereniging 'De Boemerang' uit Ansen bestaat volgend jaar vijftienvijf jaar. De vereniging bestaat uit elf leden en ieder jaar omstreeks november / december wordt er een uitvoering verzorgd. Dit jaar is de uitvoering gepland op 27 november in café 'De Zwerfkei' te Ansen.

Ook dit jaar zal er weer een stuk van Herman van der A. worden opgevoerd. De titel van het stuk luidt: 'Een drukke tied' en speelt zich af in een dorps café, waar zich de meest vreemde situaties voordoen. De leden raden iedereen in het dorp aan om op 27 november a.s. dit stuk te komen zien.

En zoals gebruikelijk zal er weer een prachtige verloting worden gehouden tijdens de pauze en na afloop is er voldoende gelegenheid om gezellig na te praten en een dansje te maken.

Ook voor het jaar 2000 heeft de toneelvereniging grootse plannen. Het is de bedoeling dat er tijdens het Anserfeest een revue wordt opgevoerd. Deze revue zal in het teken staan van de school. Mochten er in het dorp nog mensen zijn die leuke anekdotes weten over de schooltijd in Ansen, laat dit ons dan weten.

U kunt daarover contact opnemen met Bertus of Arend van Dijk.

'De Boemerang'



ZEGEREN v.o.f.

Dierenspecialzaak - Tuinmachines - depot ACM

Voor de Blanken 3 - 7963 RP Ruinen
Tel.: 0522-471581 / 472185

- * Diervoeders
- * Bestrijdingsmiddelen
- * Houtvezel en zaagsel
- * Diergeneesmiddelen
- * Land- en veeverzorgingsartikelen
- * Tuinmachines
- * Diverse soorten zeepoeder enz. enz.

Kom vrijblijvend een kijkje nemen.

Restaurant de Huiskamer



Omringd door schitterend
natuurschoon en op een
steenworp afstand van het
Nationaal Park
Dwingelderveld vindt u
Restaurant de Huiskamer

Hier kunt u genieten van onze culinaire gastvrijheid,
even bijkomen met een drankje rond de open haard en
sfeervol dineren bij kaarslicht.

Gezellig met z'n tweeën maar ook zeer geschikt voor
kleine gezelschappen.

Reservering wordt aanbevolen.

Fam. Miedema
Kerkdijk 2, 7964 KB Ansen
Telefoon (0522) 47 12 80



7964 KN Ansen
telefoon 0522-472138
fax 0522-473112

- * Kerkdiensten
- * Inzorguren
- * Nieuwoudersgong
- * Bezoekwerk
- * Tegelschrijverij
- * Bouwteken
- * Koffieafkorting
- * Goudsmid

Mitsverhaalbaar en beschikbaar

Pannenkoekenboerderij

pannenkoek eten, gratis midgetgolfen
steengrillen op afspraak



De Jonge Geuze

CAFE - RESTAURANT - PARTYCENTRUM
Huttenweg 3 - 7963 RK Ruinen
Tel. 0522 - 471657



Geniet van een rustige, verzorgde vakantie,
in de onmiddellijke omgeving van bos en hei.

Bonds-Hotel „De Zwerfkei”

Kersdijk 18 - 7964 KB Ansen - Tel. 0522-471409
Annex slijterij Centraal verwarmd.
Eigen parkeerplaats



GRONDVERZET - LOONBEDRIJF
p.c.n.j.w. bruinenberg

Telefoon 0522-471453
Fax 0522-473227

7963 RP RUINEN

Voor de Blanken 4